



SIGRA sectie Ziekenhuizen

Bijlage Governota Ziekenhuisstatistiek 2006: Nieuwe regio samenstelling

In deze speciale bijlage wordt een bepaald onderwerp uit de Governota Ziekenhuisstatistiek nader toegelicht.

Voor verslagjaar 2006 is dat de verandering in regio samenstelling. Omwille van fusies, uitbreidingen, samenwerkings-verbanden en vestigingsplaatskeuzen worden patiëntstromen in de regio beïnvloed. De actuele situatie geeft aanleiding om de regio van Amsterdam te herdefiniëren.

De verandering in regiosamenstelling komt op het volgende neer:

Regio Flevoland (met o.a. het Flevoziekenhuis) treedt toe en regio Zaanstreek/ Waterland (met o.a. het Waterland-ziekenhuis) treedt uit de regio. Zaanstreek/ Waterland wordt gerekend tot de ziekenhuizen in de aangrenzende regio. Het verzorgingsgebied voor de patiënten verandert mee. De gehanteerde indeling wijkt af van de WZV indeling.

De veranderingen grafisch afgebeeld:

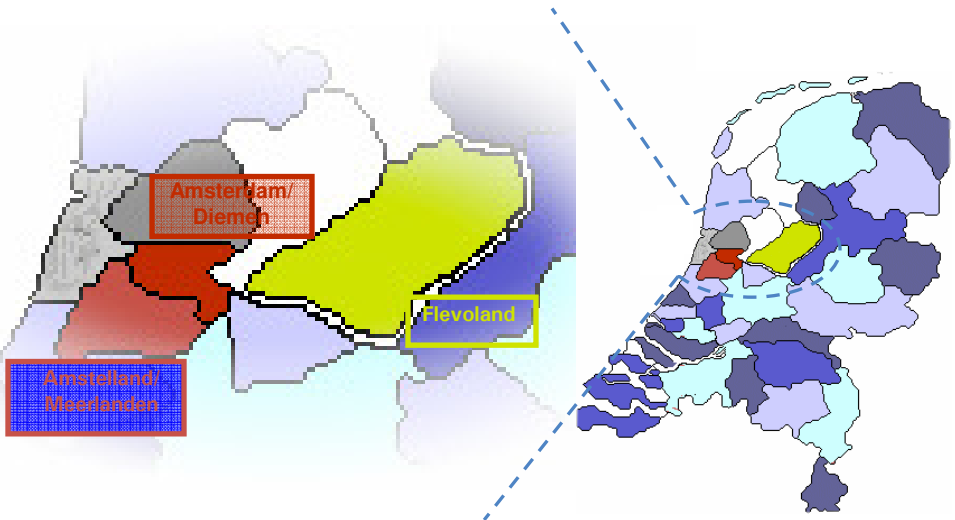

Ziekenhuizen regio Amsterdam:

- | | | | |
|-----------|--------|-----------|-------------------------|
| ❖ BovenIJ | ❖ SLZ | ❖ NKI/AvL | ❖ AMC |
| ❖ OLVG | ❖ SLAZ | ❖ VU mc | ❖ Ziekenhuis Amstelland |

Nieuw in de regio, regio Flevoland: ❖ Flevoziekenhuis

Aangrenzende regio's:

o Regio Alkmaar	o Regio Leiden	o Zaanstreek/ Waterland
o Regio Utrecht	o Regio 't Gooi	o Kennemerland



1 Consumptie EPB, Dagbehandeling en Opnamen per 1.000 inwoners

In de grafiek hieronder staat het aantal EPB, dagbehandeling en opnamen per 1.000 inwoners in de oude- en nieuwe regio. De gestippelde lijnen stellen de oude situatie voor.

Opvallend is dat het aantal dagbehandelingen in de nieuwe regio minder hard toeneemt. In 2006 is het aantal dagbehandeling per 1.000 inwoners 10% lager dan in de oude regio indeling. Het verschil is vooral de laatste drie jaar groot.

Ook het aantal EPB is in de nieuwe regio indeling lager. In 2006 gaat het dan om bijna 3%. Het aantal klinische opnamen per 1.000 inwoners is 2% lager dan in de oude situatie.

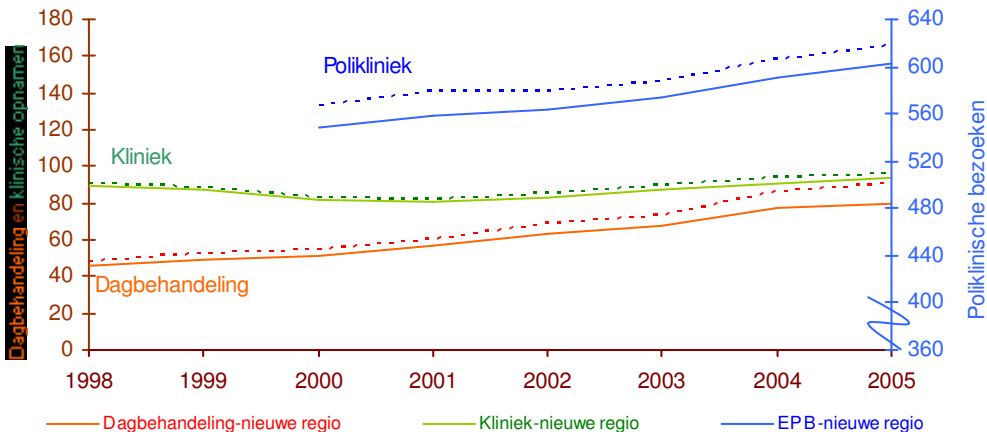

2 Dagbehandeling per 1.000 inwoners per deelgebied in de oude- en nieuwe regio

Omdat het aantal dagbehandelingen in de nieuwe regio nogal afwijkt van de oude regio, wordt hieronder het aantal dagbehandelingen per 1.000 inwoners van elke deelregio nader toegelicht. Wat direct opvalt is het hoge aantal dagbehandelingen in Zaanstreek/ Waterland: in 2006 zijn er 45% meer dan gemiddeld in de nieuwe regio. Het vertrek van deze deelregio heeft duidelijk invloed op het gemiddelde regio Amsterdam.

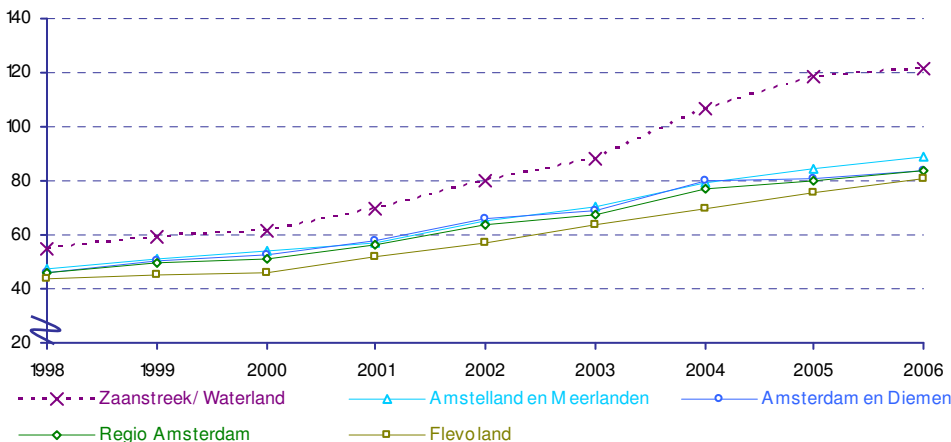

3 Ontwikkeling gemiddelde ligduur naar leeftijd in de oude- en nieuwe regio; 2006

Door de nieuwe regio samenstelling is de ligduur voor patiënten in de leeftijd van 45 jaar en ouder wat langer geworden (gemiddeld 1,4%). Voor de nuljarigen is de ligduur 4% korter. In regio Amsterdam als geheel is de ligduur in de nieuwe regio indeling bijna 1% korter.

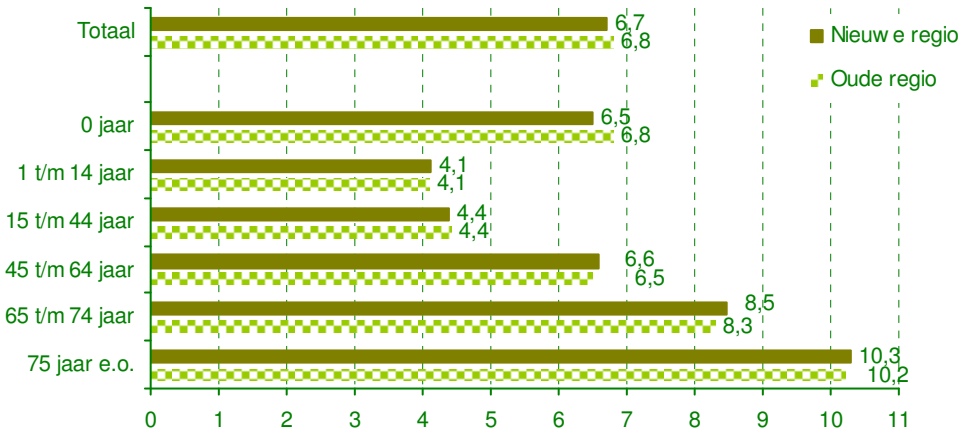

4 verdeling productie (regiobevolking en instroom) naar type ziekenhuis; 2006

In de grafiek hieronder stellen de gestippelde staven de oude situatie voor. Ook in deze grafiek is te zien dat het aandeel dagbehandeling van de ziekenhuizen buiten de regio kleiner is geworden door de nieuwe indeling van de regio. Nu is dat aandeel 19%, in de oude indeling was dat nog 27%. Bij de instroom is het aandeel van de academische & categorale ziekenhuizen en van de ziekenhuizen buiten stad Amsterdam lager in de nieuwe regio indeling en is het aandeel van de algemene ziekenhuizen binnen stad Amsterdam hoger geworden.

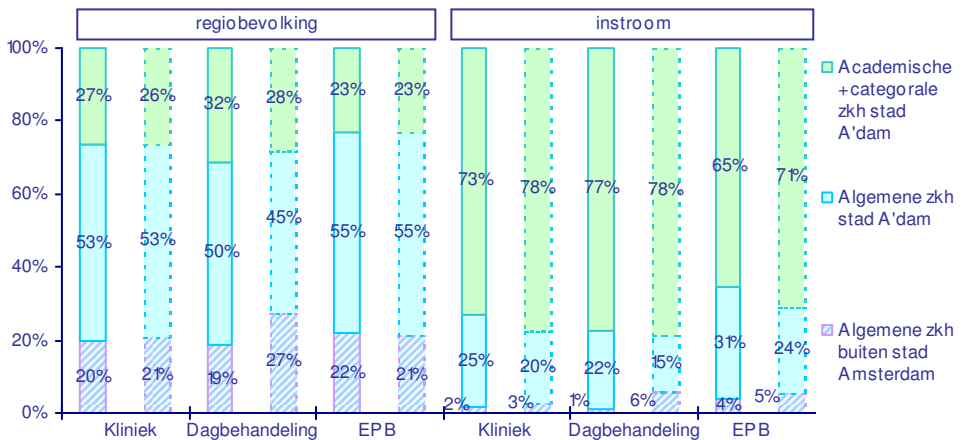

5 Over- en onderconsumptie per specialisme regio Amsterdam; 2006

In de grafiek staat de over- en onderconsumptie voor kliniek en dagbehandeling per specialisme afgebeeld. Het beeld in de nieuwe regio wordt steeds vergeleken met de oude regio die eronder staat in geblokte vorm (kliniek), danwel geruite vorm (dagbehandeling). Er zijn nogal wat verschillen: bij interne geneeskunde is in de nieuwe regio bijvoorbeeld sprake van een sterke onderconsumptie dagbehandeling, waar in de oude regio juist sprake was van lichte overconsumptie. Absoluut gezien zijn de verschillen voor dagbehandelingen het grootst bij interne geneeskunde en dermatologie en voor de kliniek ook bij interne geneeskunde en cardiologie.

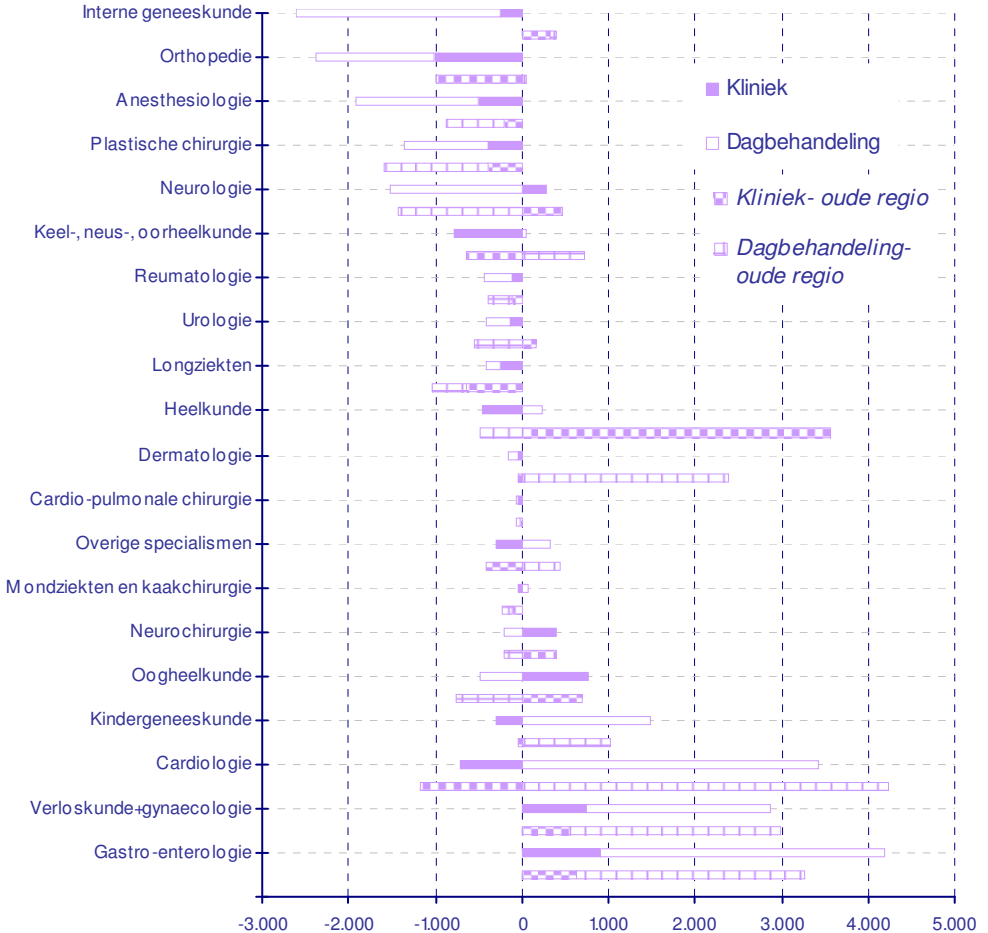

Bureau SIGRA Dienstverlening
 Cluster Beleidsinformatie
 Maassluisstraat 574^A
 1062 GZ Amsterdam
 Tel. 020 – 512 88 88
 Fax 020 – 615 63 01
 E-mail m.t.dam@SIGRA.NL
 Internet www.sigra.NL

Nr.: 200800 MTNot.Gz/
 Archiefcode: B.3.6
 Datum: augustus 2008